



LEVANTAMENTO ESTATÍSTICO

2023

Processos Éticos-Profissionais
(janeiro a dezembro de 2023)

OBJETIVO

Analisar as denúncias relacionadas à abertura de PEPs para o desenvolvimento de estratégias educativas.

PEPs julgados até dezembro 2023

120

PEPs analisados neste levantamento

120

Idade dos profissionais julgados em 2023

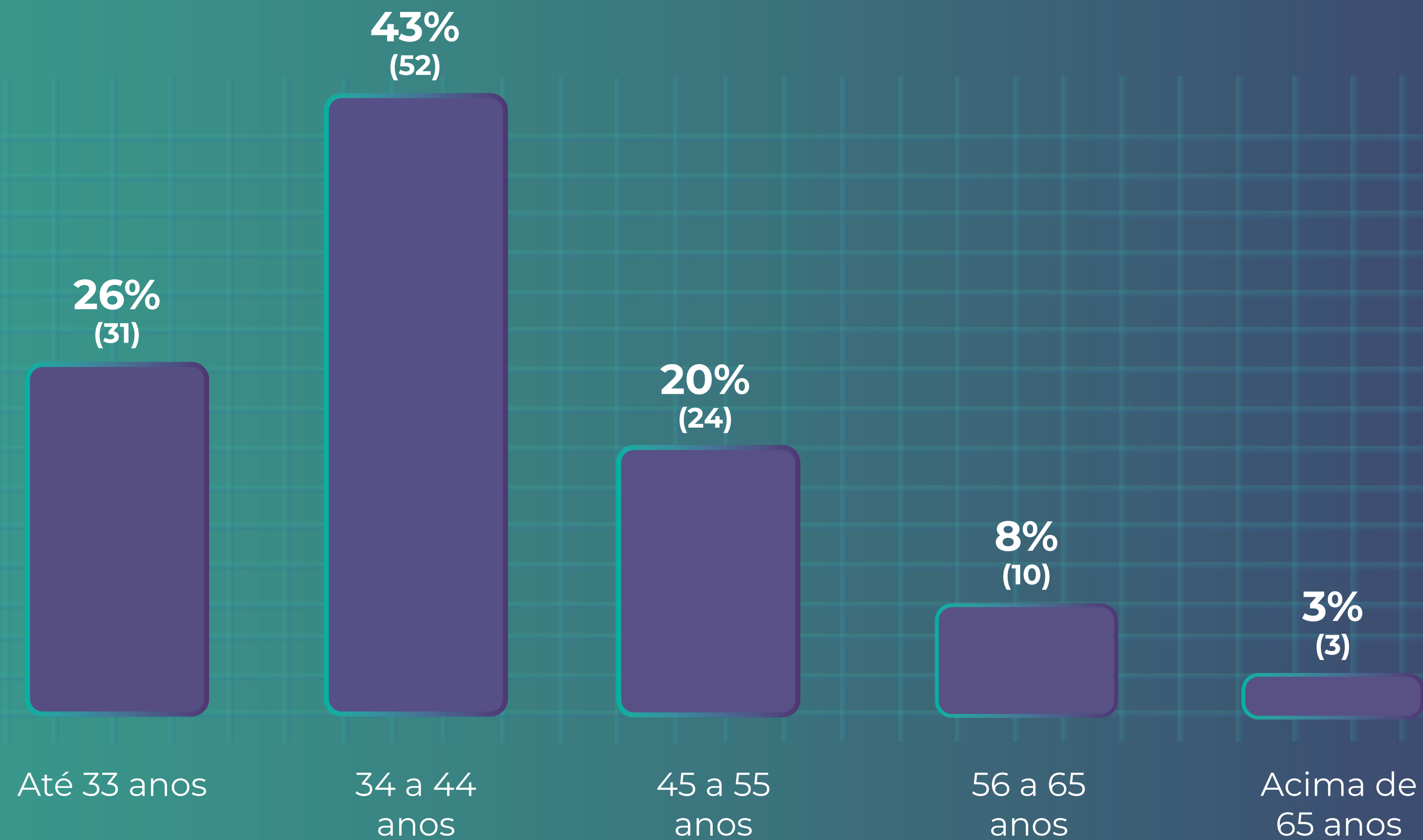

Tempo de formação dos profissionais julgados em 2023

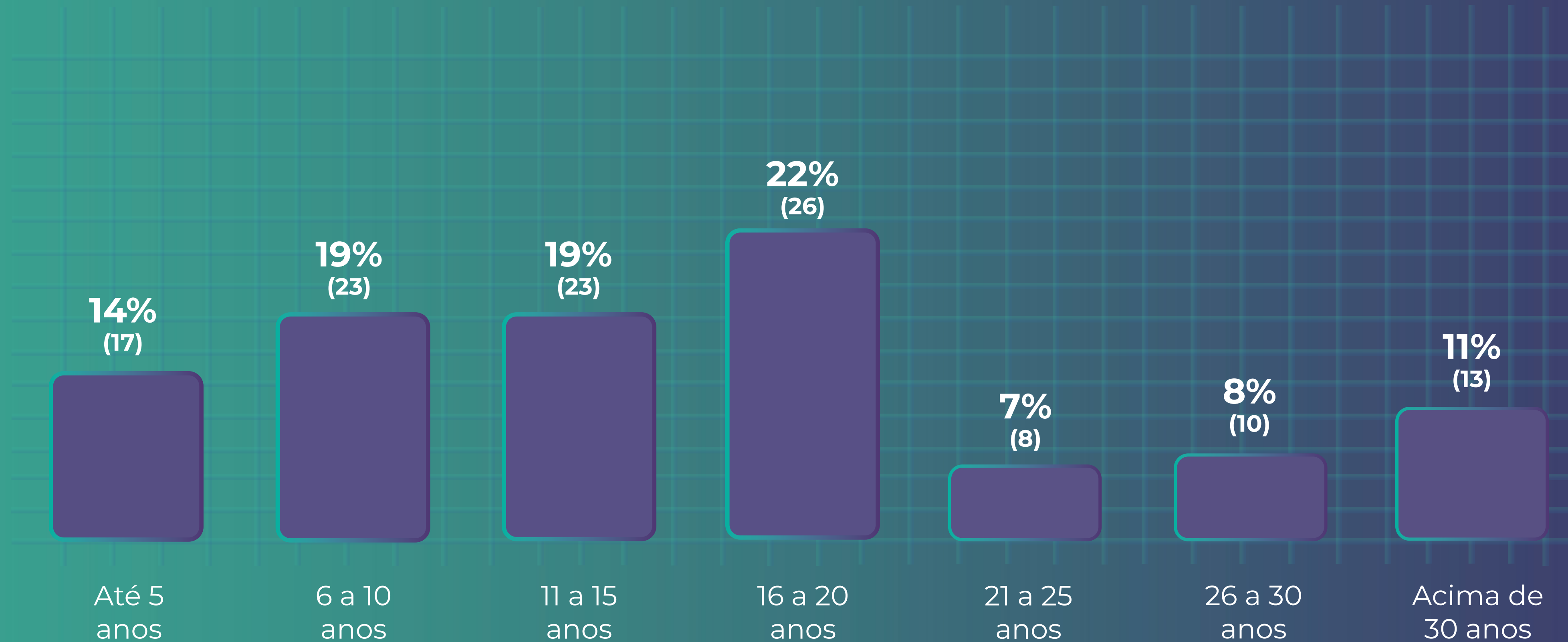

Sexo dos profissionais julgados em 2023

33.633 mulheres representam 66% do efetivo de profissionais atuantes do estado de São Paulo.



Feminino

57%
(68)



Masculino

43%
(52)

17.297 homens representam 34% do efetivo de profissionais atuantes do estado de São Paulo.

IES de graduação dos profissionais julgados em 2023

No estado de São Paulo existem 109 instituições de ensino aprovadas, sendo 100 delas privadas e 9 públicas.



10% (12)
Faculdades públicas –
Outros estados



20% (24)
Faculdades públicas
– São Paulo



65% (78)
Faculdades privadas
– São Paulo



5% (6)
Faculdades privadas
– Outros estados

Região onde ocorreram as denúncias

São Paulo
(interior): **63%** (76)



São Paulo
(capital): **36%** (36)

*Outros estados com inscrição primária
em São Paulo: 1% (1)

Principais estabelecimentos de ocorrências das denúncias



55% (65)
Clínica Veterinária



13% (16)
Hospital Veterinário



7% (8)
Consultório Veterinário

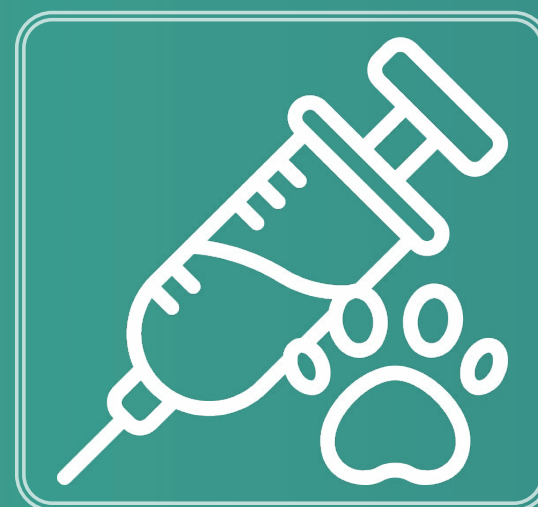

2% (2)
Divisão de Controle de Zoonoses

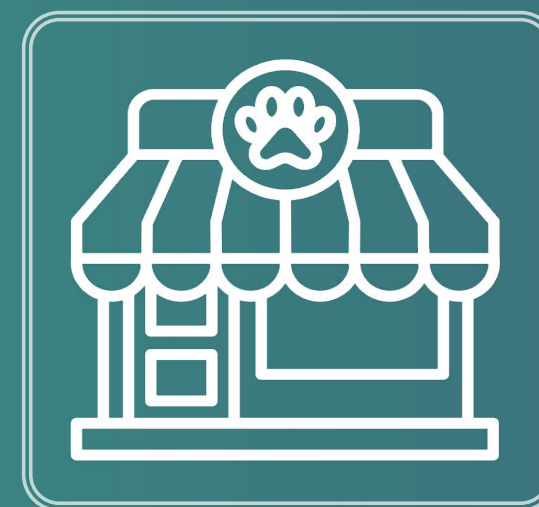

5% (5)
Pet Shop e comércio de produtos agropecuários

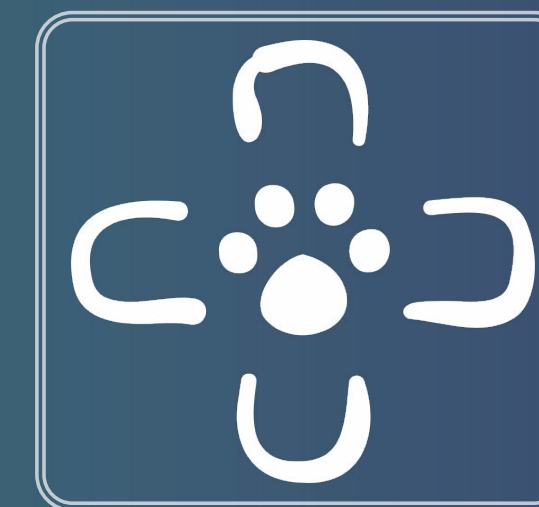

3% (3)
Mutirões de castração e Sememovs

Área de atuação dos profissionais julgados em 2023

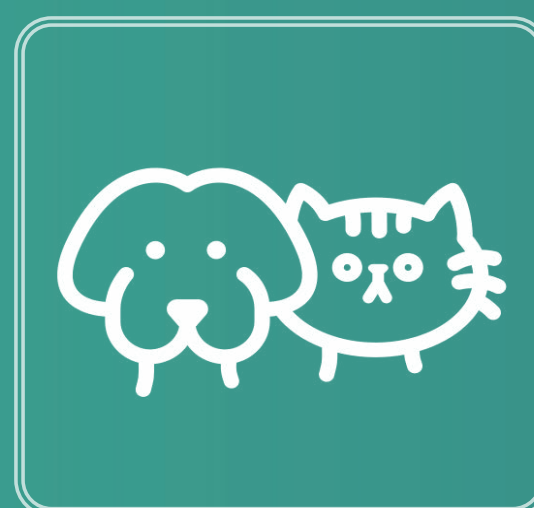

83% (100)
Pequenos Animais



7% (8)
Grandes Animais



4% (5)
Responsabilidade Técnica



3% (3)
Inspeção de Produtos de Origem Animal

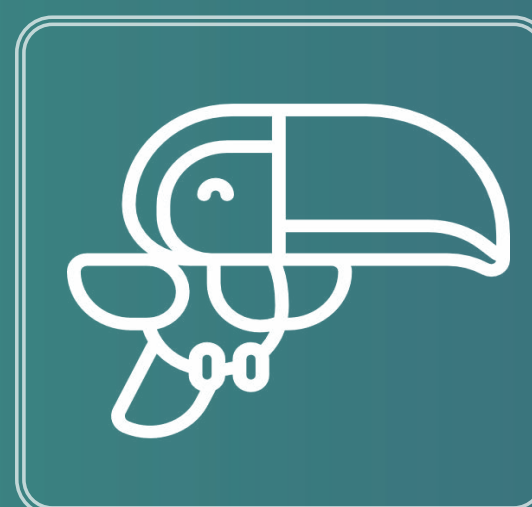

1% (1)
Animais Selvagens

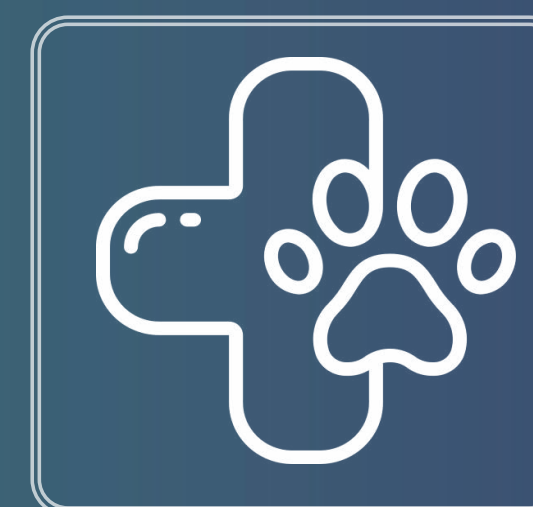

3% (3)
Outros

Denunciantes

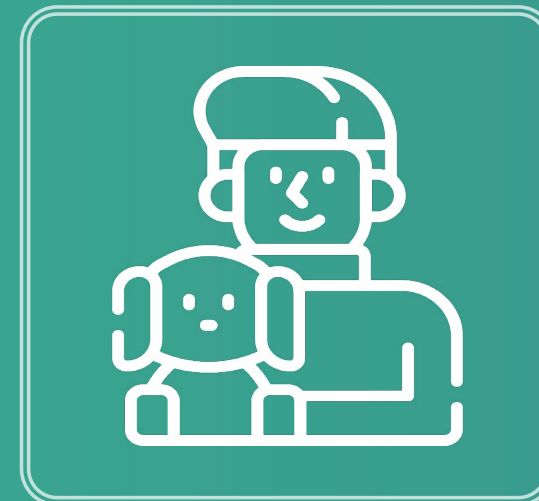

68% (82)
Proprietário (tutor
do animal)



13% (15)
Ministério da
Agricultura e
Pecuária (Mapa)



8% (9)
CRMV-SP
(ex-offício)



1% (1)
Médico-veterinário

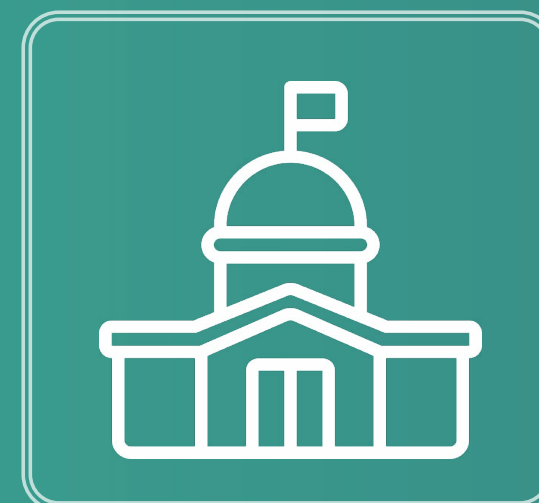

1% (1)
Ministério
Público



2% (2)
Polícia



8% (10)
Outros

Principais motivos das denúncias

▶ Não esclarecer os riscos, limites
consequências ou abrangências
dos seus atos:

10%

▶ Não preencher, preencher de
forma incompleta, inadequada
ou não fornecer documentos:

18%

▶ Demais infrações éticas: **24%**

▶ Provocar dano, distúrbio,
resultado indesejável ou evento
adverso na prática profissional:

48%



Provocar dano, distúrbio, resultado indesejável ou evento adverso na prática profissional

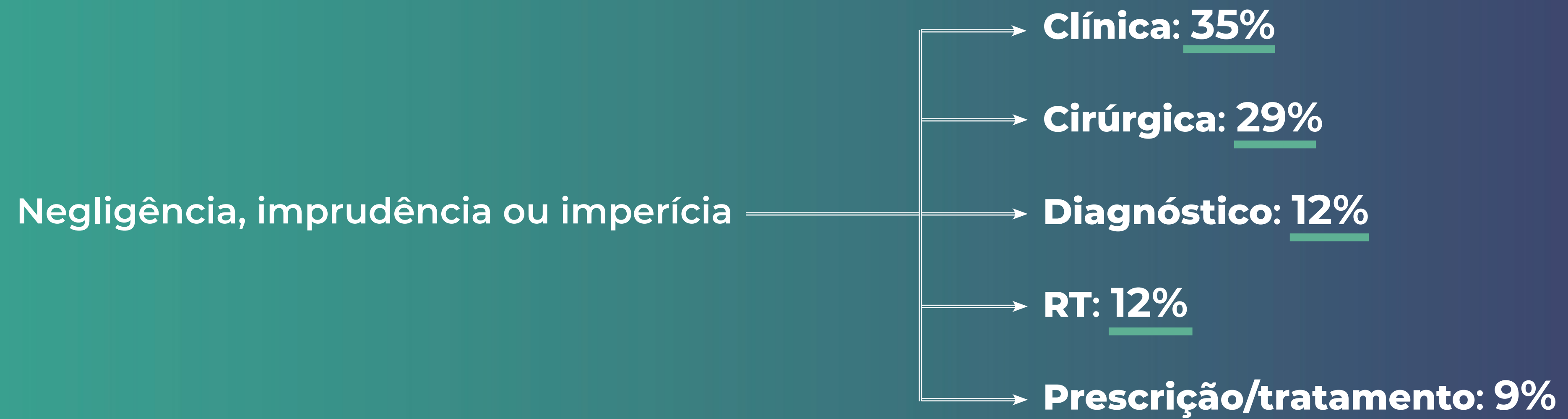

Especialidades denunciadas na atividade clínica



55% (24)
Clínica Geral



25% (11)
Outros



9% (4)
Oncologia

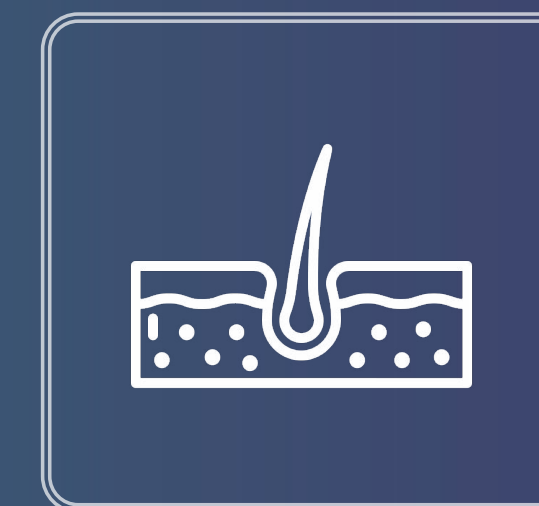

5% (2)
Dermatologia



2% (1)
Endocrinologia



2% (1)
Oftalmologia



2% (1)
Imunologia

Especialidades/procedimentos denunciados na atividade cirúrgica

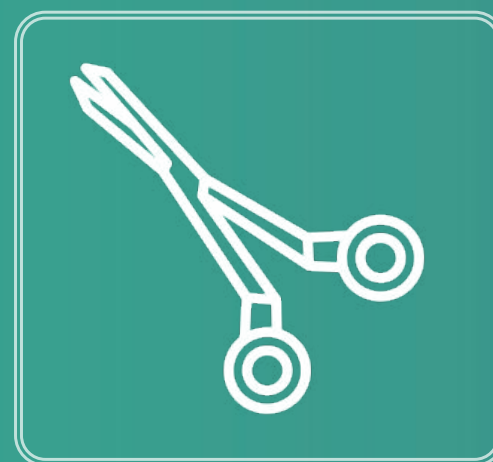

34% (12)
OSH



29% (10)
Outros

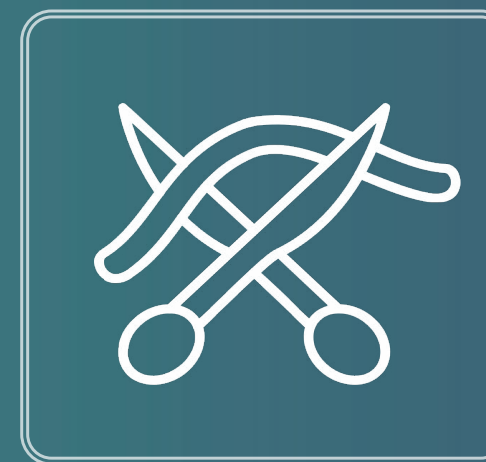

9% (3)
Orquiectomia



9% (3)
Odontologia



9% (3)
Gastroenterologia

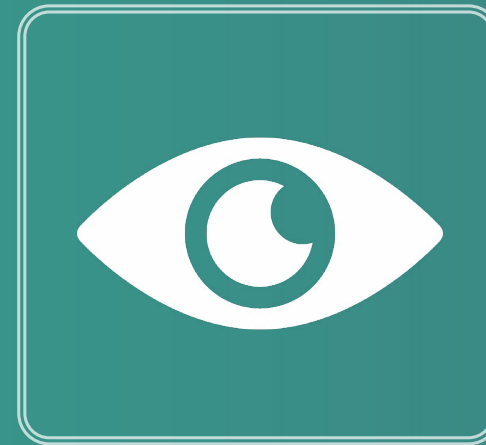

3% (1)
Oftalmologia



3% (1)
Ortopedia



3% (1)
Oncologia

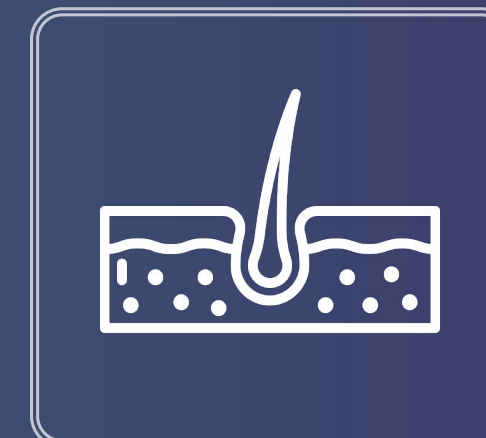

3% (1)
Dermatologia

Documentos sem preenchimento, preenchidos de forma inadequada ou não fornecidos



29% (12)
Prontuário



22% (9)
Outros



17% (7)
Laudo de
exame



15% (6)
Guia de trânsito/
atestado/certificado



10% (4)
Termo de consen-
timento livre e
esclarecido



2% (1)
Relatório



2% (1)
Receituário



2% (1)
Atestado de
óbito

Comunicação insuficiente



32% (7)
Enfermidade/diagnóstico/
prognóstico



27% (6)
Procedimento



18% (4)
Outros

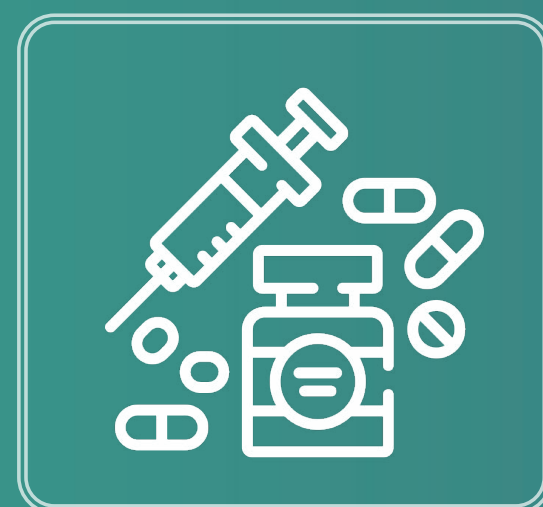

14% (3)
Prescrição/medicação/
tratamento



9% (2)
Exame

Demais infrações éticas denunciadas:

- Não cumprir a legislação própria da área de atuação profissional: 20% (10)
- Praticar atos que a lei define como crime ou contravenção: 20% (10)
- Não cumprir outros artigos das resoluções do sistema CFMV/CRMV: 18% (9)
- Mercantilismo: 12% (6)
- Falsificar prontuário, relatório, termo, receituário, documento, carimbo, etc: 10% (5)

Demais infrações éticas denunciadas:

- Fazer uso de publicidade e propaganda em desacordo com a regulamentação: 6% (3)
- Usar, prescrever, vender ou comprar fármacos em desacordo com a legislação vigente: 4% (2)
- Delegar a terceiros atribuições privativas da profissão: 4% (2)
- Fazer comentários desabonadores sobre conduta profissional ou pessoal de colega: 4% (2)
- Maus-tratos aos animais: 2% (1)

Decisão dos processos julgados

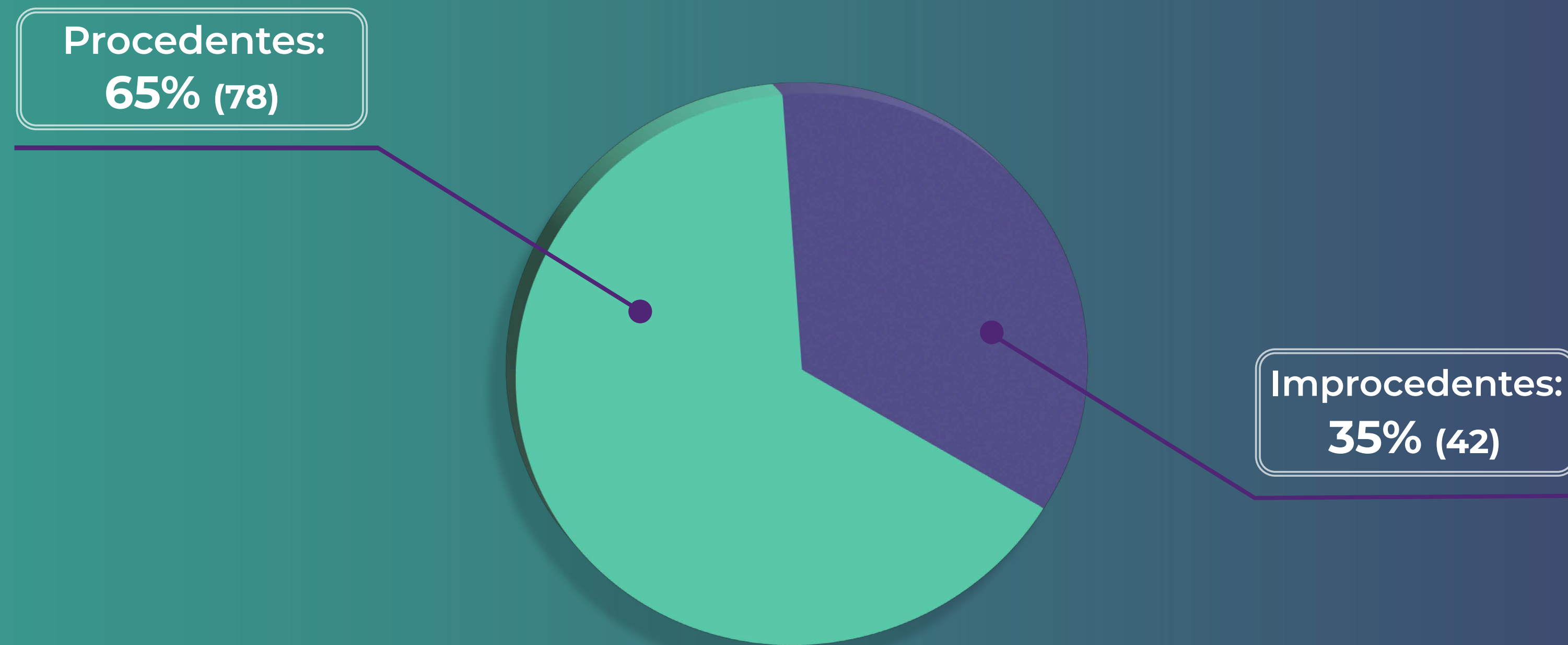

Decisão em primeira instância

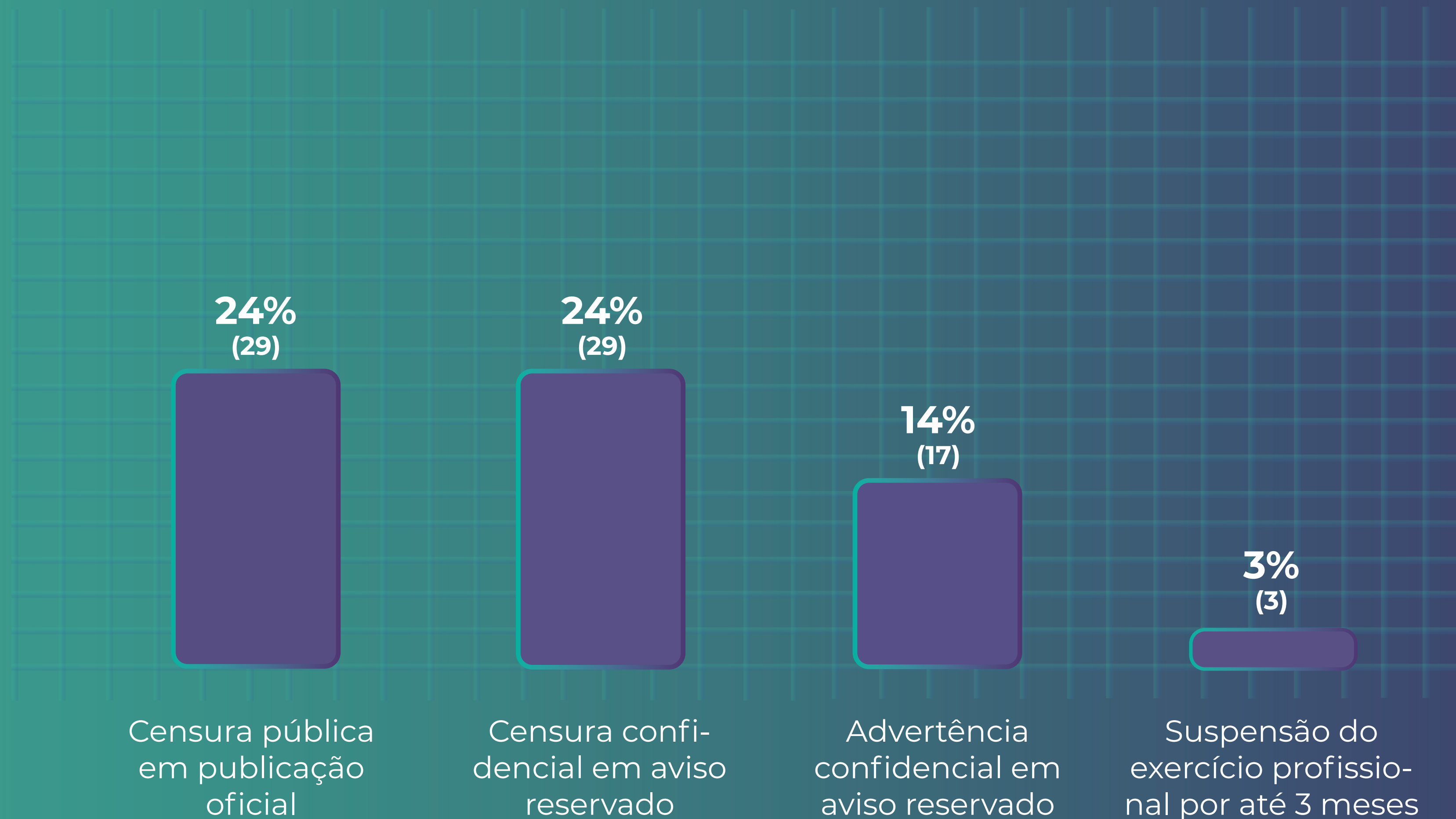

2024

GUIA DA BOA RELAÇÃO ENTRE MÉDICOS-VETERINÁRIOS, SEUS PACIENTES E CLIENTES

Como evitar processos ético-profissionais



Mais informações,



